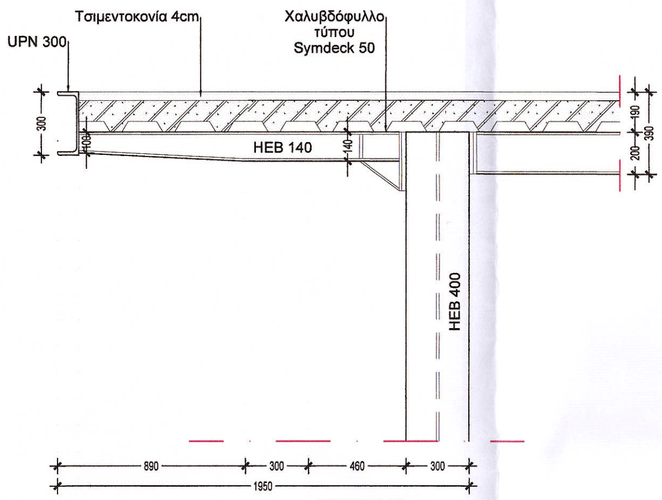

ΤΟΜΗ Χ-Χ'

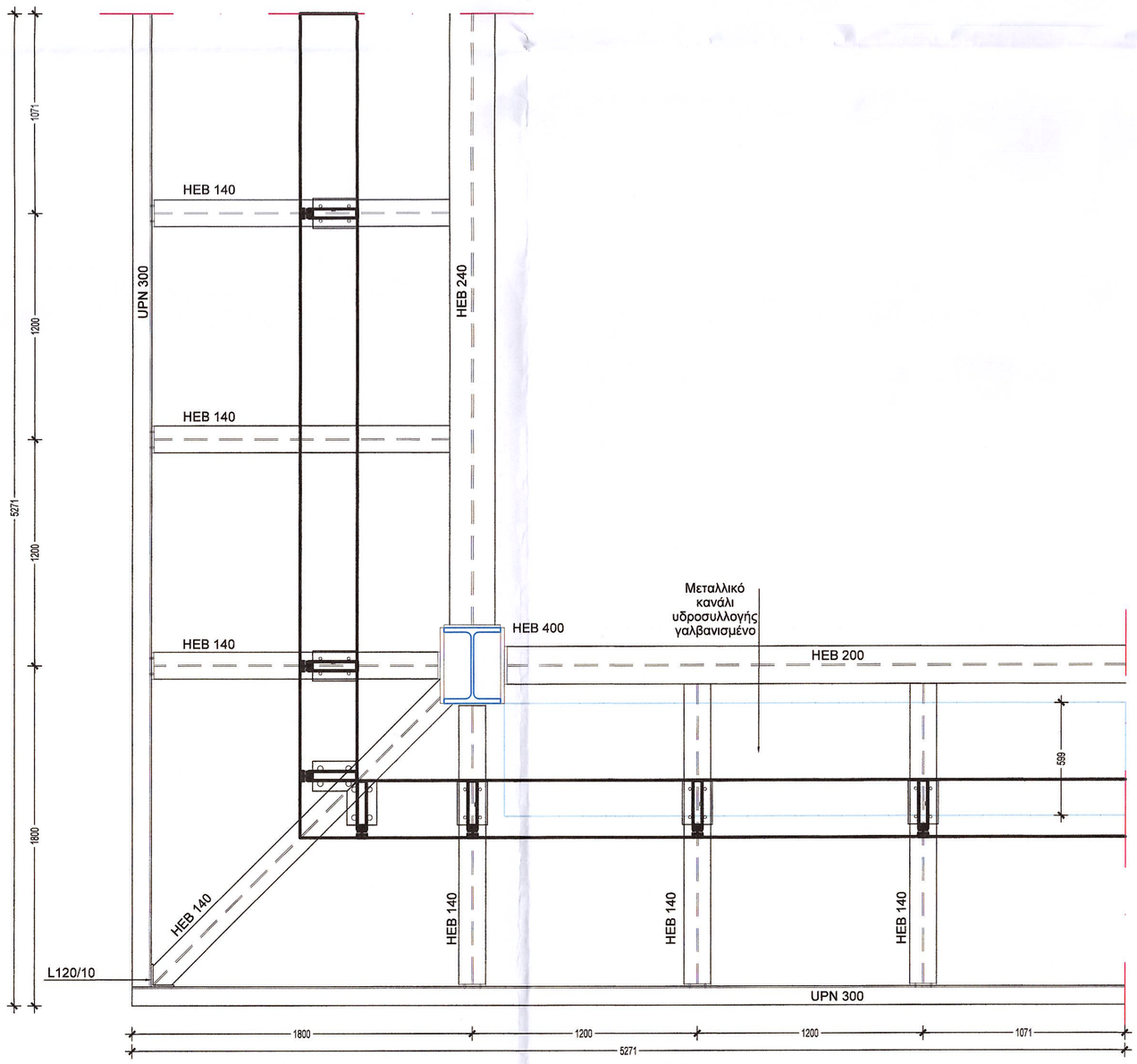

ΚΑΤΟΨΗ

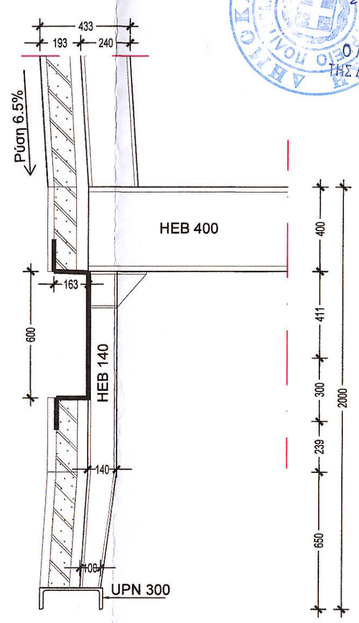

ΤΟΜΗ Υ-Υ'

ΕΛΕΓΧΘΗΚΕ
Δρ Μιχαήλ Δ. Λεφαντζής
Αρχιτέκτων Μηχανικός

ΘΕΩΡΗΘΗΚΕ
Σύμφωνα με τους όρους της απόφασης ΥΠΟΥΡΓΕΙΟΥ ΠΟΛΙΤΙΣΜΟΥ
52329 / 15.2.23
215773 / 17.5.24
Ο ΑΝΑΠΛΗΡΩΤΗΣ ΔΙΕΥΘΥΝΤΗΣ ΤΗΣ ΔΑΝΜ ΟΙΚΟΝΟΜΙΚΟΣ ΒΛΑΧΟΥΛΗΣ

ΕΡΓΟΔΟΤΗΣ	ΥΠ.ΠΟ.Α. Δ / ΝΣΗ ΑΝΑΣΤΗΛΩΣΗΣ ΑΡΧΑΙΩΝ ΜΝΗΜΕΙΩΝ
ΕΡΓΟ	ΣΤΕΓΑΣΤΡΟ ΠΡΟΣΤΑΣΙΑΣ ΣΤΟΝ ΑΡΧΑΙΟΛΟΓΙΚΟ ΧΩΡΟ ΤΗΣ ΠΛΩΤΙΝΟΠΟΛΗΣ
ΘΕΣΗ	ΑΡΧΑΙΟΛΟΓΙΚΟΣ ΧΩΡΟΣ ΠΛΩΤΙΝΟΠΟΛΗΣ ΔΗΜΟΣ ΔΙΔΥΜΟΤΕΙΧΟΥ ΠΕΡ.ΕΝΟΤΗΤΑ ΕΒΡΟΥ
ΚΩΔΙΚΟΣ ΑΡΙΘΜΟΣ ΜΕΛΕΤΗΣ	18009-C
ΚΑΤΗΓΟΡΙΑ ΜΕΛΕΤΗΣ	ΑΡΧΙΤΕΚΤΟΝΙΚΗ
ΣΤΑΔΙΟ ΜΕΛΕΤΗΣ	ΜΕΛΕΤΗ ΕΦΑΡΜΟΓΗΣ
ΤΙΤΛΟΣ	ΛΕΠΤΟΜΕΡΕΙΑ ΤΟΜΗΣ ΣΤΗΝ ΑΝΑΤΟΛΙΚΗ ΠΛΕΥΡΑ ΤΟΥ ΧΩΡΟΥ Α
ΑΡΙΘΜΟΣ	Α-ΕΦ-03_Λ3
ΚΛΙΜΑΚΑ	1:20
ΗΜΕΡΟΜΗΝΙΑ	ΙΟΥΝΙΟΣ 2025

Α/Α	ΤΡΟΠΟΠΟΙΗΣΕΙΣ	ΗΜΕΡΟΜΗΝΙΑ
	Περιορισμός φυσ. ανοιγμ. λόγω αλλαγών προηλ.	ΙΟΥΝΙΟΣ 2025

ΜΕΛΕΤΗΤΕΣ

ΕΜΒΑΤΗΣ Α.Ε.
ΜΕΛΕΤΗΤΙΚΗ ΕΜΠΟΡΙΚΗ ΚΑΤΑΣΚΕΥΑΣΤΙΚΗ ΕΤΑΙΡΕΙΑ

ΕΜΒΑΤΗΣ
ΑΝΩΝΥΜΟΣ ΜΕΛΕΤΗΤΙΚΗ ΕΜΠΟΡΙΚΗ ΚΑΤΑΣΚΕΥΑΣΤΙΚΗ ΕΤΑΙΡΕΙΑ
ΕΔΡΑ: ΑΝ. ΤΣΟΧΑ 65-67 ΑΘΗΝΑ 115 21
ΤΗΛ. 210 64 60 205 FAX: 210 64 70 220
Α.Φ.Μ. 094495674 - Δ.Ο.Υ. ΦΑΕ ΑΘΗΝΩΝ
Α.Φ. 672525 - ΑΔΜΕ Α.Ο. 4ΕΤΗ/75/ΒΒΕ/435